



Sangrul Education Society's

S. B. KHADE MAHAVIDYALAYA, KOPARDE

Tal. Karvir, Dist. Kolhapur

NAAC – B Grade

I/C Principal, Dr. S. B. Raut
M. A., M. Phil, Ph. D.
Email-principalsbkhade@yahoo.in

Office – 0231 2444307
Mobile: 9921612121

4.1.1: The Institution has adequate infrastructure and other facilities for,

- teaching – learning, viz., classrooms, laboratories, computing equipment etc
- ICT – enabled facilities such as smart class, LMS etc.

Facilities for Cultural and sports activities, yoga centre, games (indoor and outdoor), Gymnasium, auditorium etc

The institution has the spacious campus of 3 acres with total built-up area of 2188.09 sq. m. for conducting academic, sports and administrative activities, curricular and extra-curricular.

Classrooms and Laboratories:

The institution has well-furnished classrooms and well-equipped laboratories with sufficient ventilation. The details are as follows:

Total Classrooms- 26

Smart Classrooms- 02

- Classrooms with ICT facilities/Seminar Halls- 01
- Laboratories- 03
- Computer Labs- 01
- IQAC room – 01
- Cultural room – 01
- Student Facility room – 01
- Gym – 01
- Study room – 02
- Ladies room – 01
- Exam room - 01
- Strong room – 01
- NSS room – 01
- Gymkhana/Yoga/Indoor Games room – 01
- Office room – 01
- Library with Study room – 01
- Principal Cabin with Washroom – 01
- Disable Facility room – 01
- Faculty room – 05
- MPSC Faculty Cabin – 01



(Handwritten Signature)

PRINCIPAL

S. B. Khade Mahavidyalaya, Koparde
Tal. Karvir, Dist. Kolhapur

- Placement/Career Guidance Cell - 01
- Canteen – 01
- Staff Room – 01

ICT Facilities:

The institution has 45 computers which are connected to internet through LAN connections. There is broadband internet connection of 100Mbps speed. As well as 6 Printers, 1 Scanner, 1 Xerox Maschine, 3 LED Screens, 5 Laptops & 3 Projectors are there. Computer laboratory has necessary softwares like Ubuntu, Eclipse IDE, Visual studio, Dev C++, Turbo C, Visual Studio Code, Virtual Box, MySQL etc. also made available.

Library: There is a separate library building having 81.24 sq. m. carpet area. Library is fully automized having Reading Room, Reprographic Facilities, Periodicals, E-books, and E-journals.

Cultural Room: Institution has provided separate room equipped with musical instruments like Tabala, Dholaki, Dholak, Harmonium, Guitar, Keyboard, Dimadi, Tanpura for cultural activity. It also has Infotainment club.

Play Ground: Institution has Spacious playground. Playground having 8351 sq. m. area.

Gymkhana Room: There is a separate Gymnasium Hall having 81.24 sq. m. area. Gymnasium Hall is used for indoor games like Chess, Carrom, Table Tennis, etc. It is well equipped with materials required for Football, Basketball, Cricket, Volley Ball, Discus Throw, Shot Put, Air Pump.

Yoga Centre: It facilitates guidance to students and faculties for meditation and yoga through the short- term course 'Yoga and Meditation.' It also organizes yoga training and relevant activities.

Botanical Garden: There is a separate Botanical Garden having several diversified floras. Botanical Garden having 69.54 sq. m. area.

Canteen: Canteen facility is made available for all stakeholders.

Additional Facilities:

- RAMP facility for Divyangjan
- Water Purifier
- Rain Water Harvesting System
- Two-wheeler and Four-wheeler parking
- Solar Panels





PRINCIPAL

S. B. Khade Mahavidyalaya, Koparde
Tal. Karveer, Dist. Kolhapur

S.B.Khade Mahavidyalaya, Koparde

Location and Area of the Campus



स. ब. खाडे महाविद्यालय, कोपार्डे

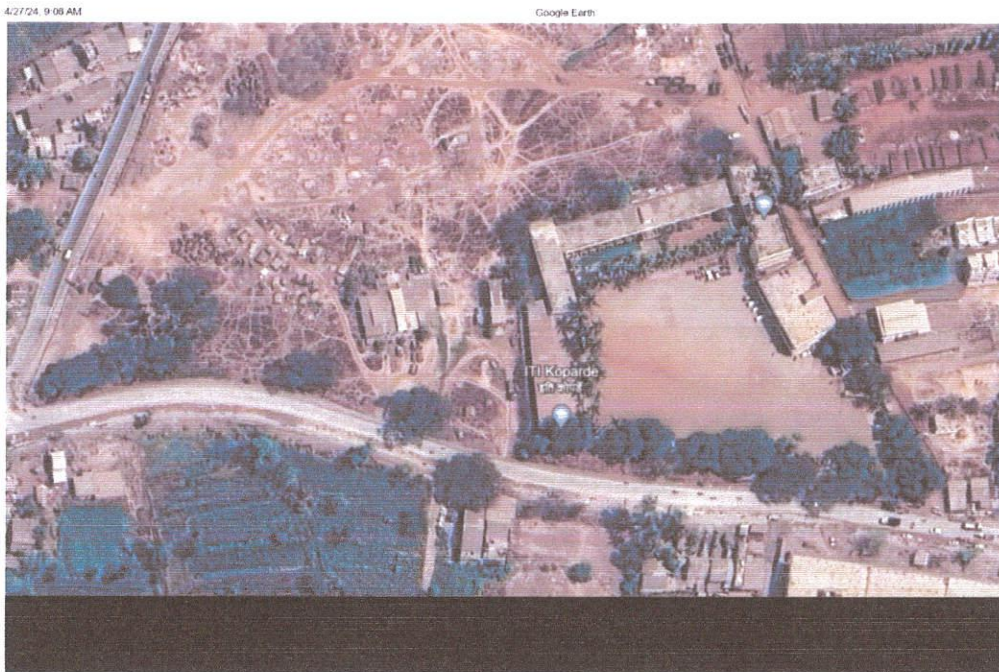

<https://earth.google.com/web/search/s+b+Khade+Mahavidyalaya+Koparde/@16.69941206,74.11875149,607.517037784,347.21983806d,35yOh,Ut,0rdata=CagJgokC1TnyfDwpz2IAJ1TnyfDwpz2IAJYpLUXIDAM> 1/1

Geographical Location: 16°42'00"N 74°07'07"E (Hight 607 m)



[Handwritten Signature]

PRINCIPAL

S. B. Khade Mahavidyalaya, Koparde
Tal. Karveer, Dist. Kolhapur



महाराष्ट्र शासन

गाव नमुना सात (अधिकार अभिलेख पत्रक)

[महाराष्ट्र जमीन महसुल अधिकार अभिलेख आणि नोंदवद्दा (तयार करणे व सुस्थितीत ठेवणे) नियम १९७१ यातील नियम ३,५,६ आणि ७]

गाव :- कोपर्दे (५६७३८०)

तालुका :- करवीर

जिल्हा :- कोल्हापूर



ULPIN : 21427039468

गट क्रमांक व उपविभाग

१९८/क

21427039468

भुधारणा पद्धती		भोगवटादार वर्ग - २		शेताचे स्थानीक नाव :			
क्षेत्र, एकक व आकारणी	खाते क्र.	भोगवटादाराचे नाव	क्षेत्र	आकार	पो.ख.	फेरफार क्र	कुळ, खंड व इतर अधिकार
क्षेत्राचे एकक हे.आर.चौ.मी	३९४	सांगरुळ शिक्षण संस्था सांगरुळ			१.२०.००	(४७८)	कुळाचे नाव व खंड
अ) लागवड योग्य क्षेत्र जिरायत - बागायत - टुण - यो. क्षेत्र							इतर अधिकार सक्षम प्राधिकाऱ्यांच्या पूर्व परवानगी शिवाय हस्तांतरास बंदी - इनाम व वतन जमीनी (देवस्थान वगळुन) इतर शाळा इमारतीसाठी क्षेत्र ०.४० व क्रिडांगणासाठी क्षेत्र ०.८० वापर करणे (४७८)
ब) पोटखराब क्षेत्र (लागवड अयोग्य)							प्रलंबित फेरफार : नाही.
वर्ग (अ)	१.२०.००						शेवटचा फेरफार क्रमांक : ३७२२ व दिनांक : ३०/०३/२०१८
वर्ग (ब)	-						
एकुण							
पो.ख.क्षेत्र	१.२०.००						
एकुण क्षेत्र (अ+ब)	१.२०.००						
आकारणी	०.००						
जुडी किंवा कारणी	विशेष						
जुने फेरफार क्र : (४७८) (१४१७) (१८२७) (३७२२)							सीमा आणि भुमापन चिन्ह :



हा गाव नमुना क्रमांक ७ दिनांक १४/०५/२०१९:१०:२४:५९ PM रोजी डिजिटल स्वाक्षरीत केला आहे व गाव नमुना क्रमांक १२ चा डेटा स्वयंप्रमाणित असल्यामुळे ७/१२ अभिलेखावर वर कोणत्याही सही शिक्क्याची आवश्यकता नाही.

७/१२ डाउनलोड दि. : २६/०९/२०२३ ११:४०:२७ AM. वैधता पडताळणीसाठी <https://digitalsatbara.mahabhumi.gov.in/dslr/> या संकेतस्थळावर जाऊन 3405100001033190 हा क्रमांक वापरावा.

PRINCIPAL

S. B. Khade Mahavidyalaya, Koparde
Tal. Karveer, Dist. Kolhapur

पृष्ठ क्र. १/२

Digitally signed



महाराष्ट्र शासन

वर्ष : २०२२-२३

गाव नमुना आठ - अ
धारण जागिरीची नोंदवही (कृषिक)
(आसामीवार खतावणी - जमाबंदी पत्रक)

अहवाल दिनांक : ०८-०२-२०२३

गाव: कोपाडे

तालुका: करवीर

जिल्हा: कोल्हापूर

खाते क्रमांक : ३९४ (शैक्षणिक संस्था) खातेदारांची नावे : सांगरुळ शिक्षण संस्था सांगरुळ.

गाव नमुना सहा मधील नोंद	भूमापन क्रमांक व उपविभाग क्रमांक	क्षेत्र			वसुलीसाठी			एकूण	
		लागवडी योग्य क्षेत्र (हे.आर.चौ.मी) (३अ)	पोटखराब क्षेत्र (लागवडी योग्य नसलेले) (हे.आर.चौ.मी) (३ब)	एकूण क्षेत्र (हे.आर.चौ.मी) (३क)	आकारणी किंवा जूडी (४)	दुमाला जमिनीवरील नुकसान. (५)	स्थानिक उपकर जि.प. (६अ)	ग्रा. प. (६ब)	(७)
(१)	(२)	०.००००	१.२०००	१.२०००	०	०	०	०	०
	एकूण	०.००००	१.२०००	१.२०००	०	०	०	०	०

टीप :- उक्त रकाना क्र.३(अ) मधील लागवडी योग्य क्षेत्र हेच आकारणीस पात्र राहिल. पोटखराब क्षेत्रावर आकारणी लागू नाही.



हा खाते उतारा अभिलेख ७/१२ च्या डीजिटल स्वाक्षरीत डेटा वरून (दि. ११/०६/२०२१ वेळ १०:२४:२४ AM रोजी) तयार झाला असल्यामुळे यावर कोणाच्याही सही-शिक्याची आवश्यकता नाही. ८-अ डाउनलोड व वैध दि.: ०८/०२/२०२३ वेळ : १२:२९:१२ PM., वैधता ०५२००००१००४३८०३४ हा पडताळणीक्रमांक वापरून <https://digitalsatbara.mahabhumi.gov.in/dslr/> वरून तपासावी.

००:००
००:१/१

Digitally signed by S. B. Khade Mahavidyalaya, Koparde, Tal. Karveer, Dist. Kolhapur, Maharashtra, India. Reason: I am the issuer.



S. B. Khade

PRINCIPAL

S. B. Khade Mahavidyalaya, Koparde
Tal. Karveer, Dist. Kolhapur



महाराष्ट्र शासन

गाव नमुना सात (अधिकार अभिलेख पत्रक)

[महाराष्ट्र जमीन महसुल अधिकार अभिलेख आणि नोंदवह्या (तयार करणे व सुस्थितीत ठेवणे) नियम १९७१ यातील नियम ३,५,६ आणि ७]

गाव :- कोपर्डे (५६७३८०)

तालुका :- करवीर

जिल्हा :- कोल्हापूर



ULPIN : 21427039468

मट क्रमांक व उपविभाग १९८/क

21427039468

भुधारणा पद्धती भोगवटादार वर्ग - २

शेताचे स्थानीक नाव :

क्षेत्र, एकक व आकारणी	खाते क्र.	भोगवटादाराचे नाव	क्षेत्र	आकार	पो.ख.	फेरफार क्र	कुळ, खंड व इतर अधिकार
क्षेत्राचे एकक हे.आर.चौ.मी	३९४	सांगरुळ शिक्षण संस्था सांगरुळ			१.२०००	(४७८)	कुळाचे नाव व खंड
अ) लागवड योग्य क्षेत्र जिरायत - बागायत - ला.यो. क्षेत्र							इतर अधिकार सक्षम प्राधिकाऱ्यांच्या पूर्व परवानगी शिवाय हस्तांतरास बंदी - इनाम व वतन जमीनी (देवस्थान वगळुन) इतर शाळा इमारतीसाठी क्षेत्र ०.४० व क्रिडांगणासाठी क्षेत्र ०.८० वापर करणे (४७८)
ब) पोटखराब क्षेत्र (लागवड अयोग्य) वर्ग (अ) १.२०.०० वर्ग (ब) - एकुण पो.ख.क्षेत्र १.२०.००							प्रलंबित फेरफार : नाही. शेवटचा फेरफार क्रमांक : ३७२२ व दिनांक : ३०/०३/२०१८
एकुण क्षेत्र (अ+ब) १.२०.००							
आकारणी ०.००							
जुडी किंवा विशेष तरणी							
जुने फेरफार क्र : (४७८) (१४१७) (१८२७) (३७२२)							सीमा आणि भुमापन चिन्हे



हा गाव नमुना क्रमांक ७ दिनांक १४/०५/२०१९:१०:२४:५९ PM रोजी डिजिटल स्वाक्षरीत केला आहे व गाव नमुना क्रमांक १२ चा डेटा स्वयंप्रमाणित असल्यामुळे ७/१२ अभिलेखावर वर कोणत्याही सही शिक्क्याची आवश्यकता नाही.

पृष्ठ क्र. १/२

७/१२ डाउनलोड दि. : ०८/०३/२०२३ : १२:२८:२९ PM. वैधता पडताळणीसाठी <https://digitalsatnara.mahabhumi.gov.in/> साईटवर जाऊन 3405100001033190 हा क्रमांक वापरावा.



PRINCIPAL

S. B. Khade Mahavidyalaya, Koparde
Tal. Karveer, Dist. Kolhapur

Digitally signed

4-1-1

57711 6162022-23 4-1-1



STAMP OF APPROVAL

The plan is accepted by me for the construction of the building as per the approved plan. Date: 10.11.2022

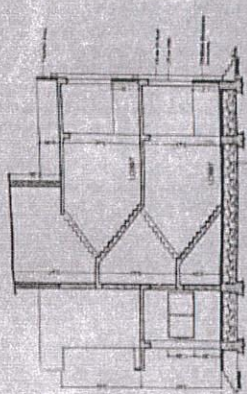

SECTION AT A-A

Table with columns for Sl. No., Area, and Volume. It lists various rooms and their dimensions and areas.

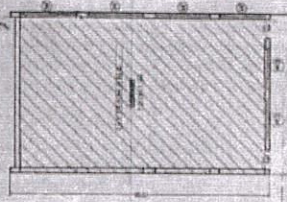

BASINEMENT FLOOR PLAN

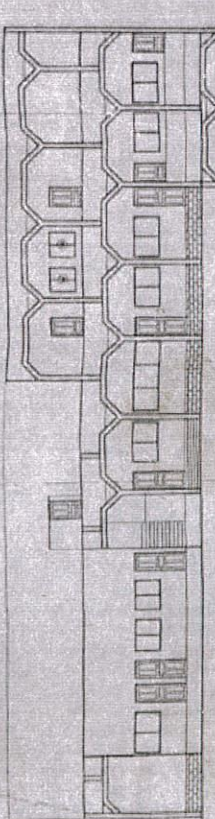

ELEVATION

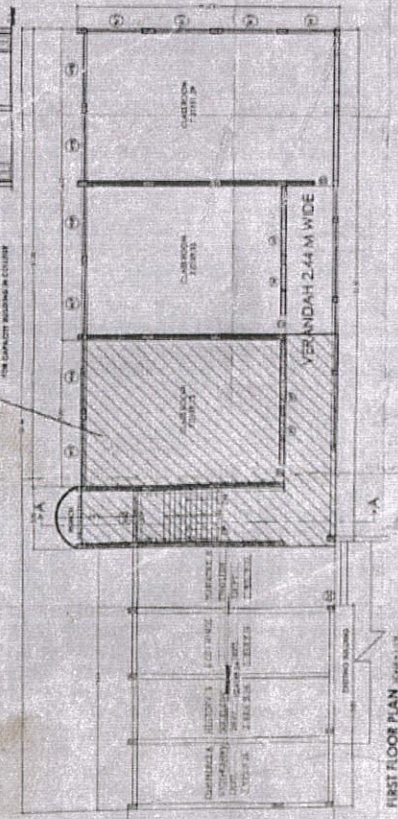

FIRST FLOOR PLAN

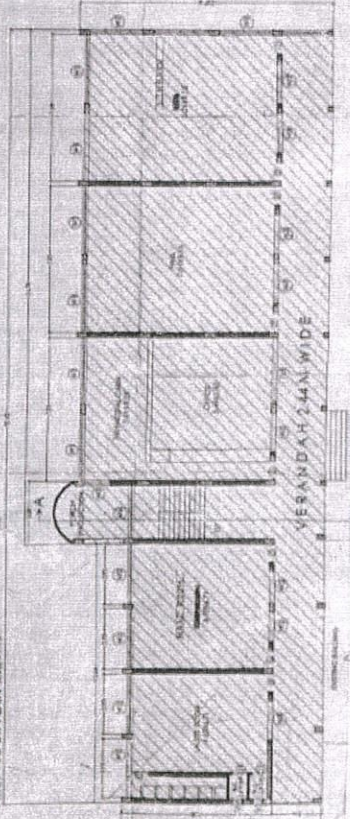

GROUND FLOOR PLAN

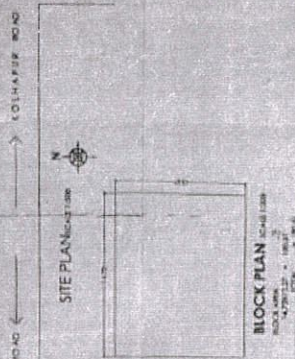

SITE PLAN

BLOCK PLAN

AREA STATEMENT: GROUND FLOOR AREA 47.87 SQ. M. (116.10 SQ. FT.), FIRST FLOOR AREA 47.87 SQ. M. (116.10 SQ. FT.), TOTAL AREA 95.74 SQ. M. (232.20 SQ. FT.).

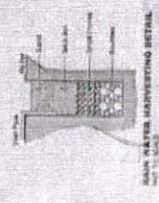

ARCHITECTS: FUSION ARCHITECTS, 22/2, A WARD, TRANSAKASHALI, WARD 14, TAL. KARVEER, DIST. TALASHIR, M. 999049145, 999049123.



PROJECT NAME AND ADDRESS: PROJECTED ONE ROOM AT FIRST FLOOR OF EXISTING BUILDING UNDER SPECIAL CRPWT FOR ENHANCEMENT OF CAPACITY IN COLLEGE FOR S. B. KHADE MAHAVIDYALAYA AT KOPARDE, TAL. KARVEER DIST. KOLHAPUR.

NOTES: 1. DRAWING IS THE PROPERTY OF FUSION ARCHITECTS AND SHOULD NOT BE REPRODUCED OR USED FOR ANY OTHER PURPOSE WITHOUT THE WRITTEN PERMISSION OF FUSION ARCHITECTS.

Table with columns: DRAWING TITLE (S. B. KHADER COLLEGE), SCALE (1:150), NORTH, JOB NO., DATE (10-11-2022), DESIGN BY (S. B. KHADER), CHECKED BY (FUSION), ISSUE TABLE.

S. B. Khade Mahavidyalaya, Koparde, Tal. Karveer

§.4.1.2* STRUCTURE OF COLLEGE CAMPUS *

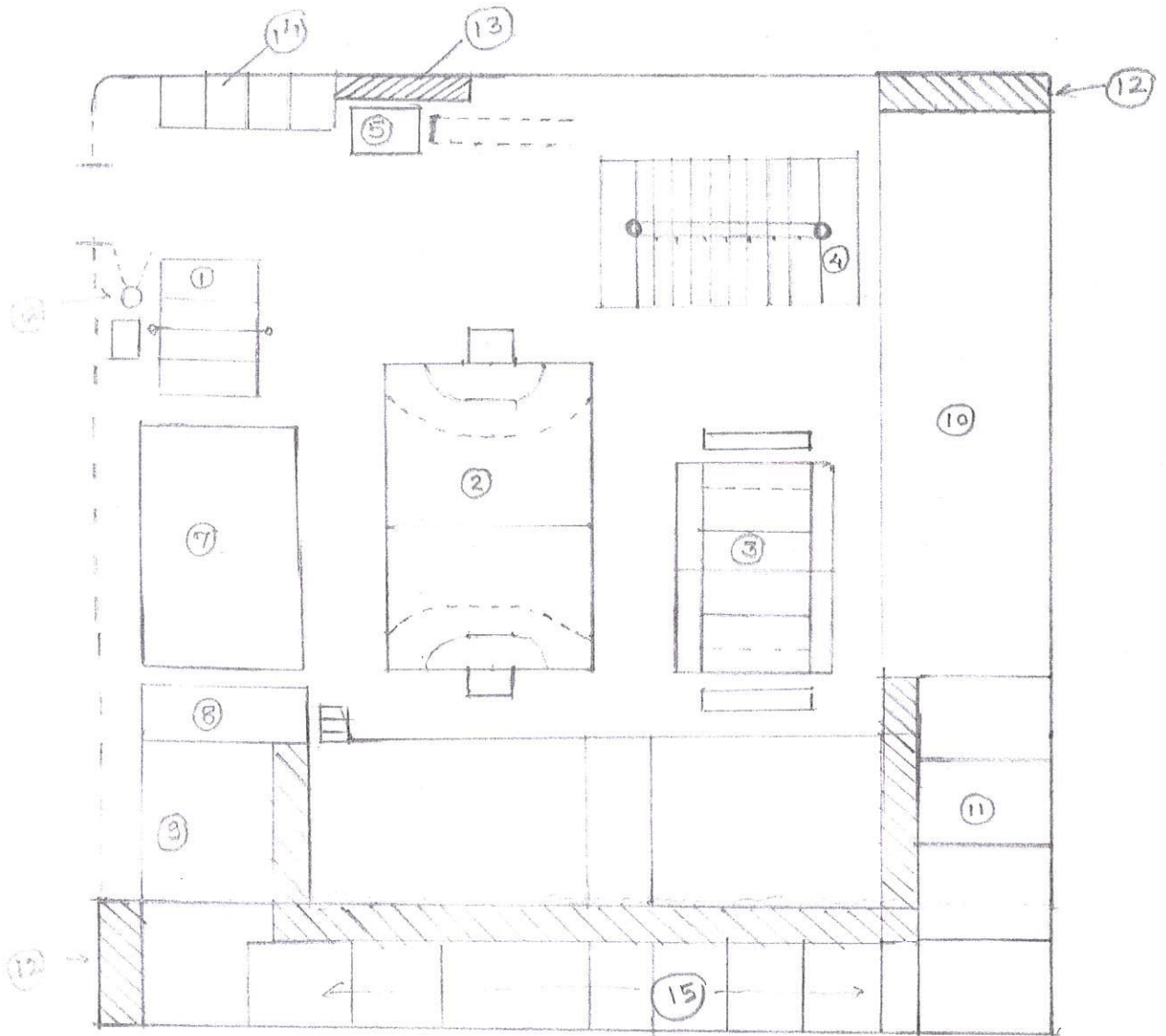

* Measurement of Play Ground.

* Width → 112 105 x 95 M.

* Length → 112 x 66 M.

- * ① → Volleyball Ground
- ② → Handball Ground
- ③ → Kabaddi Ground
- ④ → Kho-Kho Ground
- ⑤ → Long jump Jumping Pedt.
- ⑥ → Shot put & Discuss Ground
- ⑦ → Hostel Building
- ⑧ → Department of Sports.
- ⑨ → College Building
- ⑩ → ITI & Vocational Building
- ⑪ → Bhag-shalla, Building

- ⑫ → Toilets
- ⑬ → Parking
- ⑭ → Department Classroom
- ⑮ → College Classroom.



S. B. Khade
Principal
S. B. Khade Mahavidyalaya,
Koparde, Tal. Karveer



Sangrul Education Society's

S. B. KHADÉ MAHAVIDYALAYA, KOPARDE

Tal. Karvir, Dist. Kolhapur

NAAC – B Grade

I/C Principal, Dr. S. B. Raut
M. A., M. Phil, Ph. D.
Email-principalsbkhade@yahoo.in

Office – 0231 2444307
Mobile: 9921612121

Details of Infrastructure

Building A

	Room No.	Size in meter	Name of Room
Basement	1	7.01 × 11.59	Gymkhana
	2	3.00 × 3.60	N.S.S Room
Ground Floor	3	7.01 × 11.59	Library with study Room
	4	3.05 × 5.87	Exam Room
	5	3.96 × 9.15	Strong Room
	6	5.49 × 5.87	Office
	7	7.01 × 3.05	Principal Cabin
	8	6.10 × 6.71	Staff Room
	9	4.65 × 6.71	Ladies Room
	10	2.21 × 3.05	Store Room
First Floor	11	2.93 × 9.14	IQAC
	12	2.93 × 9.14	History & Sociology Faculty
	13	2.93 × 9.14	Economics & Hindi Faculty
	14	2.93 × 9.14	English & Marathi Faculty
	15	7.01 × 9.15	Classroom
	16	7.01 × 9.15	Classroom
	17	7.01 × 11.59	Classroom



S. B. Raut

PRINCIPAL

S. B. Khade Mahavidyalaya, Koparde
Tal. Karvir, Dist. Kolhapur

Building B

	Room No.	Size in meter	Name of Room
Ground Floor	18	6.70 × 7.62	Classroom
	19	6.70 × 7.62	Classroom
	20	7.62 × 10.06	Classroom
	24	6.70 × 7.62	Classroom
	25	6.70 × 7.62	Classroom
	26	6.70 × 7.62	Classroom
	27	6.70 × 7.62	Classroom
	28	6.70 × 7.62	Classroom
	29	6.70 × 7.62	Classroom
	30	6.70 × 7.62	Classroom
	31	6.70 × 7.62	Classroom
	32	6.70 × 7.62	Classroom

Building C

	Room No.	Size in meter	Name of Room
Ground Floor	33	6.35 × 7.45	Laboratory
	34	6.35 × 7.45	Laboratory
	35	6.35 × 7.45	Laboratory
	36	7.45 × 12.85	Classroom
	37	3.05 × 7.45	Study Room
	38	3.05 × 7.45	Study Room
	39	3.05 × 7.45	Cabin
	40	3.05 × 7.45	Gym
First Floor	41	6.35 × 7.45	Classroom
	42	3.05 × 7.45	Classroom
	43	3.05 × 7.45	Classroom
	44	6.35 × 7.45	Classroom
	45	3.05 × 7.45	Store Room
	46	3.05 × 7.45	Commerce and Science Faculty Room
	47	3.05 × 7.45	Classroom
	48	3.05 × 7.45	Student Facility Center
	49	3.05 × 7.45	Cultural Room
	50	3.05 × 7.45	Student Placement Cell
	51	6.35 × 7.45	Laboratory (CS)



S. B. Khade

PRINCIPAL

S. B. Khade Mahavidyalaya, Koparck
Tal. Karveer, Dist. Kolhapur

Building D

	Room No.	Size in meter	Name of Room
Ground Floor	52	3.05 × 4.75	Department Classroom
	53	3.05 × 4.75	Department Classroom
	54	3.05 × 4.75	Department Classroom
	55	3.05 × 4.75	Department Classroom
	56	3.05 × 4.75	Department Classroom

Building E

Room No.	Size in meter	Name of Room
57	6.32 × 3.04	Canteen

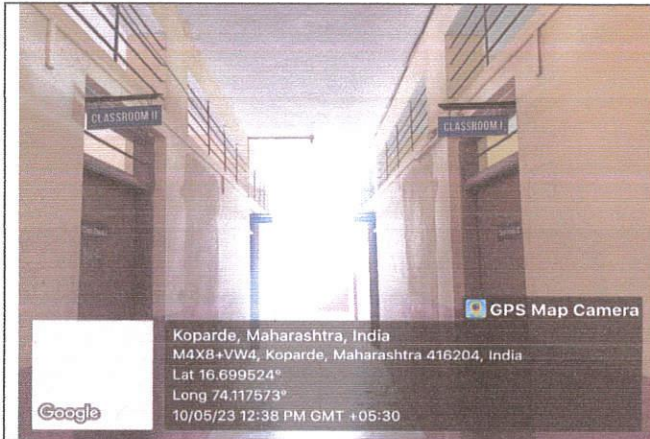

Koparde, Maharashtra, India
 M4X8+VW4, Koparde, Maharashtra 416204, India
 Lat 16.699524°
 Long 74.117573°
 10/05/23 12:38 PM GMT +05:30

Class Room



Koparde, Maharashtra, India
 M4X8+VW4, Koparde, Maharashtra 416204, India
 Lat 16.699524°
 Long 74.117573°
 24/04/23 11:58 AM GMT +05:30

Science Lab



Koparde, Maharashtra, India
 M4X8+VW4, Koparde, Maharashtra 416204, India
 Lat 16.699524°
 Long 74.117573°
 24/04/23 12:10 PM GMT +05:30

Computer Lab



Yoga Centre



Koparde, Maharashtra, India
 M4X8+VW4, Koparde, Maharashtra 416204, India
 Lat 16.699524°
 Long 74.117573°
 10/05/23 01:21 PM GMT +05:30

ICT Room



Koparde, Maharashtra, India
 M4X8+VW4, Koparde, Maharashtra 416204, India
 Lat 16.699524°
 Long 74.117573°
 24/04/23 12:07 PM GMT +05:30

Lab



S. B. Khade

PRINCIPAL
 S. B. Khade Mahavidyalaya, Koparde
 Tal. Karveer, Dist. Kolhapur



College Garden

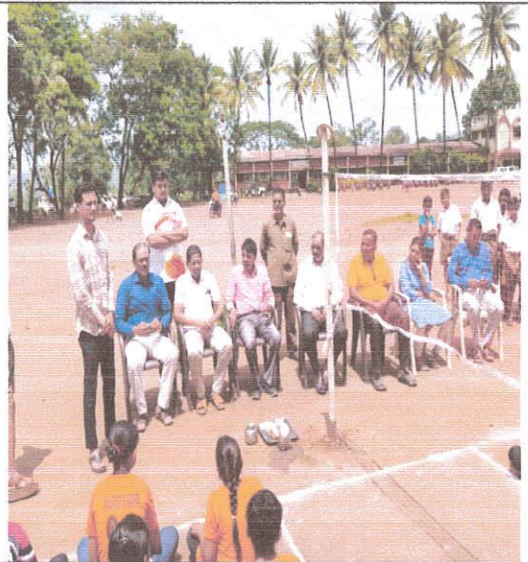

College Ground

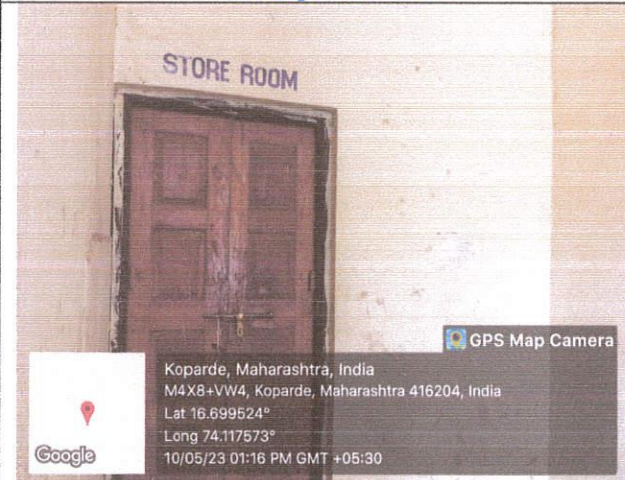

Store Room



IQAC Cell

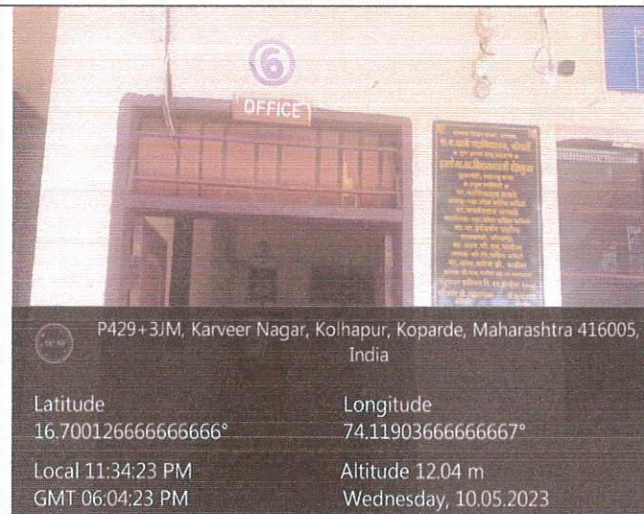

Office

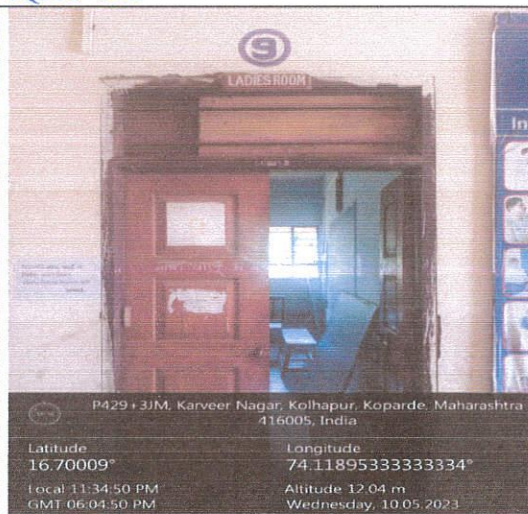

Ladies Room



S. B. Khade

PRINCIPAL

**S. B. Khade Mahavidyalaya, Koparde
 Tal. Karveer, Dist. Kolhapur**



Seminar Hall

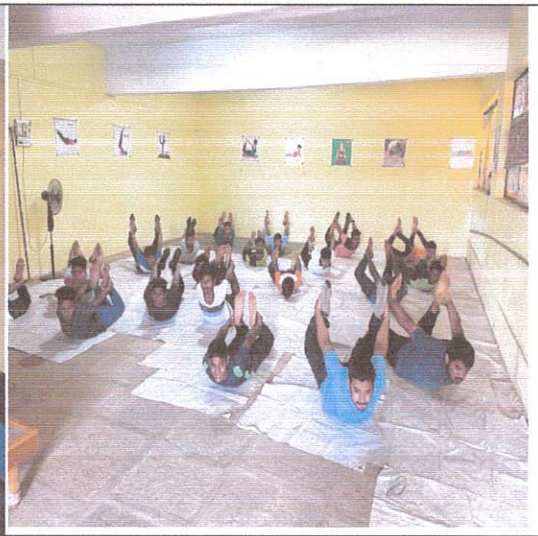

Yoga Centre



Science Lab

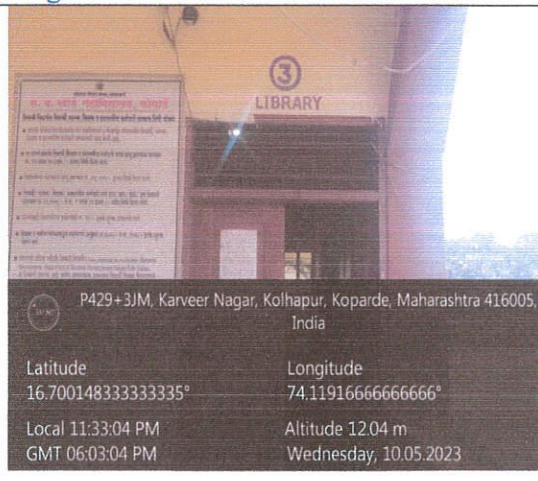

Library

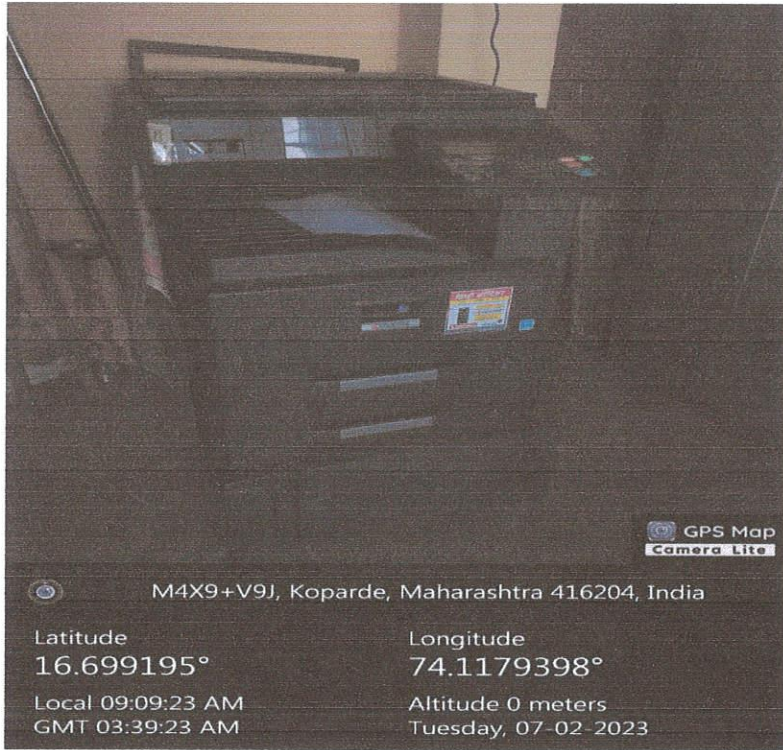

4.1.1 Printer



4.1.1 Equipments



S. B. Khade

PRINCIPAL

S. B. Khade Mahavidyalaya, Koparde
Tal. Karveer, Dist. Kolhapur

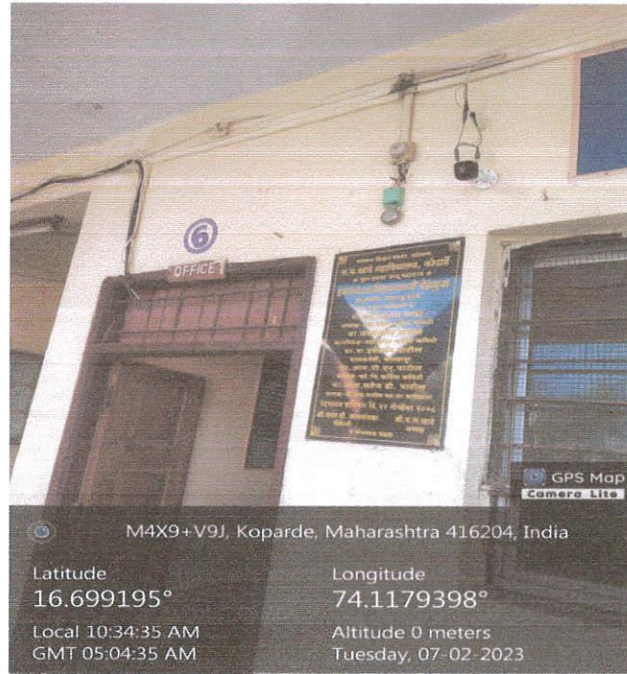
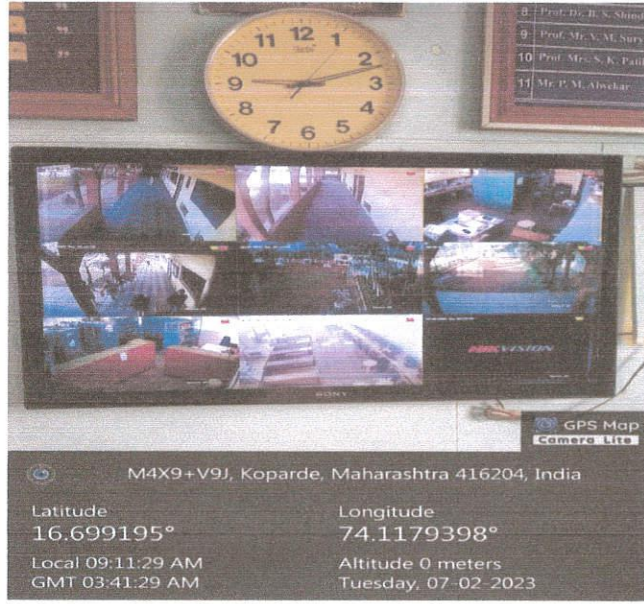

4.1.1 Equipments

S. B. Khade

PRINCIPAL

S. B. Khade Mahavidyalaya, Koparde
Tal. Karveer, Dist. Kolhapur

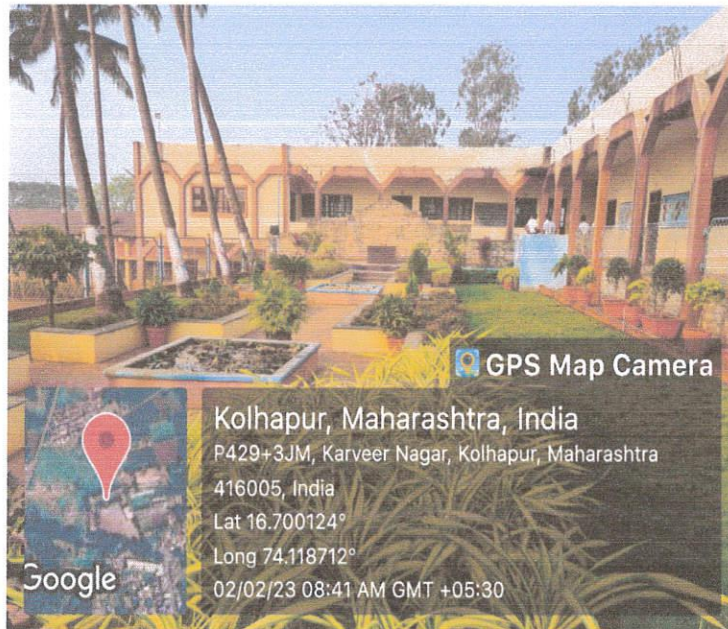

4.1.1 Equipments



[Handwritten Signature]

PRINCIPAL
S. B. Khade Mahavidyalaya, Koparde
Tal. Karveer, Dist. Kolhapur